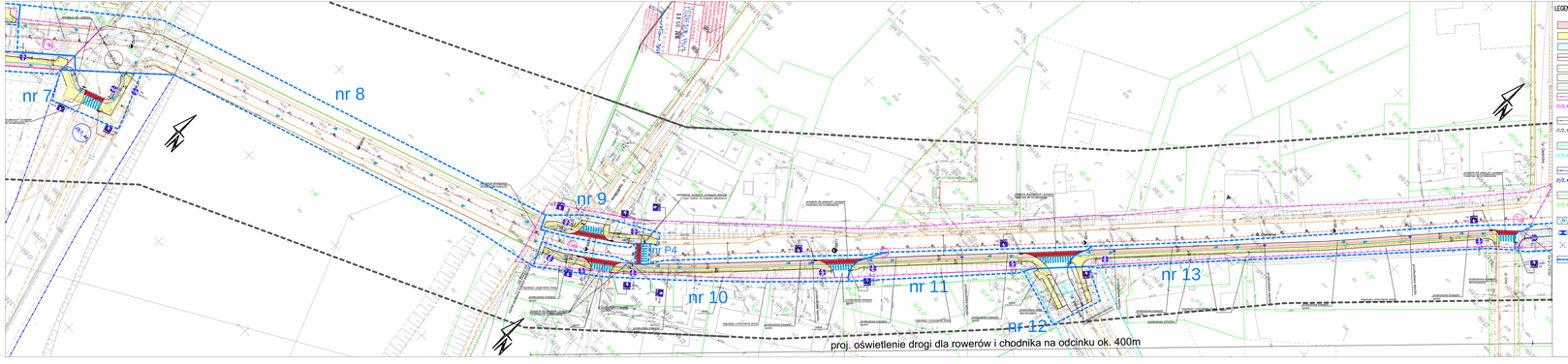


LEGENDA

- proj. drogi rowerowej
- istn. i proj. chodniki
- proj. drogi dla rowerów i pieszych
- proj. krawężnik
- istniejące krawężniki jezdni
- istniejące krawężniki chodnika
- granica istn. działki
- granica działki w zarządzie DDiK, własności wg. ewidencji
- nr działki w zakresie opracowania, własności wg. ewidencji
- granica działki – własność skarbu państwa
- nr działki w zakresie opracowania, własność skarbu państwa
- granica działki – własność gminy Miasto Otwock
- nr działki w zakresie opracowania, własność gminy Miasto Otwock
- granica działki – własność powiatu otwockiego
- nr działki w zakresie opracowania, własność powiatu otwockiego
- istn. granice działek poza zakresem opracowania
- nr działki poza zakresem opracowania
- oznakowanie – schemat planowanej organizacji ruchu
- istniejący wpust deszczowy przewidziany do przebudowy
- istniejący słup oświetleniowy przewidziany do przebudowy
- zakres odcinka kosztorysowych

inwestor:
Gmina Miasto Otwock
ul. Żeromskiego 31
05-200 Otwock

adresator projektu:
ALFA PROJEKT
Tomasz Kania
Inż.drogowy, mgr inż. budownictwa lądowego
tel. (27) 75 71 366
e-mail: kania@alfaprojekt.pl

Temat:
Ścieżka rowerowa, przy ulicy Bolesława Chrobrego i ulicy Otwockiej w Otwocku

Temat szczegółowy:
Opracowanie programu funkcjonalno – użytkowego (PFU) dla zadania pn.: „Budowa ścieżki rowerowej, przy ulicy Bolesława Chrobrego i ulicy Otwockiej, długości około ~ 4kilometrów i budowie kanalizacji w m. Otwock na odcinku od skrzyżowania ul. B. Chrobrego do skrzyżowania DW 396 z DW 400 przy ul. Otwockiej.

Tytuł rysunku:
Plan sytuacyjny

Nazwa projektanta:

Stanisław	Imię i nazwisko	Uprawnienia nr	Podpis
Branża:	Drogowa		
Projektant:	mgr inż. Tomasz Pilarz	132/MS/93	
Sprawdził:	mgr inż. Mateusz Wenderlewski		
Sprawdzający:	-	-	

Skala: 1:500 | Data: 9.2016 | Nr rys. wg. wykazu: 2.2