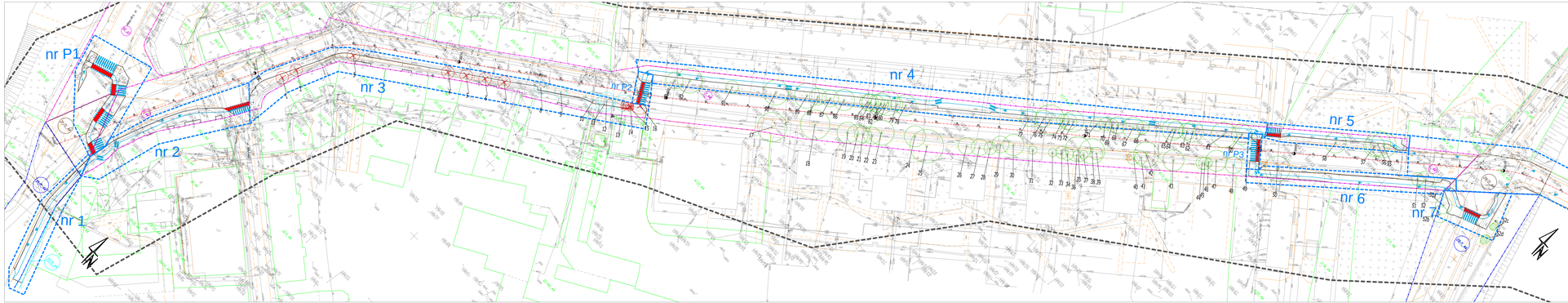

LEGENDA

- obręb ewidencyjny
- istniejące krzewy liściaste
- istniejące krzewy iglaste
- granice ulic, działek
- granica działek w zarządzie ZDDK, własność wg. ewidencji
- P1/2,xx – nr działki w zakresie sprzeczności, własność wg. ewidencji
- granica działek – własność skarbu państwa
- P1/2,xx – nr działki w zakresie sprzeczności, własność skarbu państwa
- granica działek – własność gminy Miasto Otwock
- P1/2,xx – nr działki w zakresie sprzeczności, własność gminy Miasto Otwock
- granica działek – własność powiatu otwockiego
- P1/2,xx – nr działki w zakresie sprzeczności, własność powiatu otwockiego
- ulic. granice działek poza zakresem sprzeczności
- P1/2,xx – nr działki poza zakresem sprzeczności
- nr sprzeczności – schemat planowanej organizacji ruchu
- zakres odcinka kostrzewowych
- drzewo/krzewe drzewo przewidziane do pozostawienia I - zdrowy/zachowawczo
- drzewo/krzewe drzewo przewidziane do pozostawienia
- drzewo/krzewe drzewo przewidziane do wycinki
- brak drzewa w terenie
- drzewo/krzewe krzewy/zdrzewienia do pozostawienia
- drzewo/krzewe krzewy/zdrzewienia do pozostawienia
- drzewo/krzewe krzewy/zdrzewienia do wycinki
- drzewo/krzewe krzewy/zdrzewienia do przesadzenia

Inwestor:

Gmina Miasto Otwock
ul. Zamkowa 23
05-200 Otwock

Jednostka projektowa:

ALFA PROJEKT
Tomasz Kowal
biuro: Kraków, ul. Brzeska 14/21
tel. 12 431 11 00
fax. 12 431 11 99
email: biuro@alfaprojekt.eu

Temat:
Strefa inwestycyjna, przy ulicy Bolesława Chrobrego i ulicy Otwockiej w Otwocku

Temat szczegółowy:
Przedsięwzięcie przyjęte Komunikatem - uzgodnieniem DPOŚ dla zadania pn. „Modernizacja drogi wojewódzkiej nr 396 w zakresie przebudowy chodników, zatok autobusowych i przystanków autobusowych na terenie miasta Otwock na skrzyżowaniu ul. B. Chrobrego i ul. Otwockiej" (nr DPOŚ-WOO.4102.1.2.2.2016.AKO.2.)

Tytuł rysunku:

Zinwentaryzacja zieleni z planem wycinki

Stopień projektowy			
Sprawdził:	Mgr. I. Kowalska	Sprawdził ze ust.	Podpis
Główny Projektant:	mgr inż. Tomasz Pieleń	TS/DG/UD	
Branża:	Zieleń		
Sporządził:	mgr inż. Karol Bereś		
Grudzień 2016	Data: 5.2016	Skala: 1:1000	Nr rys. Ark. 5.1